Organización
Segura

World Vision

Por los niños

Necesitamos a todo el mundo
para eliminar la violencia contra la niñez

WorldVisionSV

World Vision
Por los niños

- **Estadísticas nacionales de violencia durante el periodo Covid-19 en El Salvador**

- **Brechas en tendencias entre el Reportaje Nacional vrs el Reportaje a través de la plataforma global de WV durante el período.**

- **Mecanismos actuales de atención y seguimiento de casos reportados durante Covid por ON.**

- **Retos**

Necesitamos a todo el mundo
para eliminar la violencia contra la niñez

Organización
Segura

World Vision
Por los niños

Estadísticas enero- abril-220

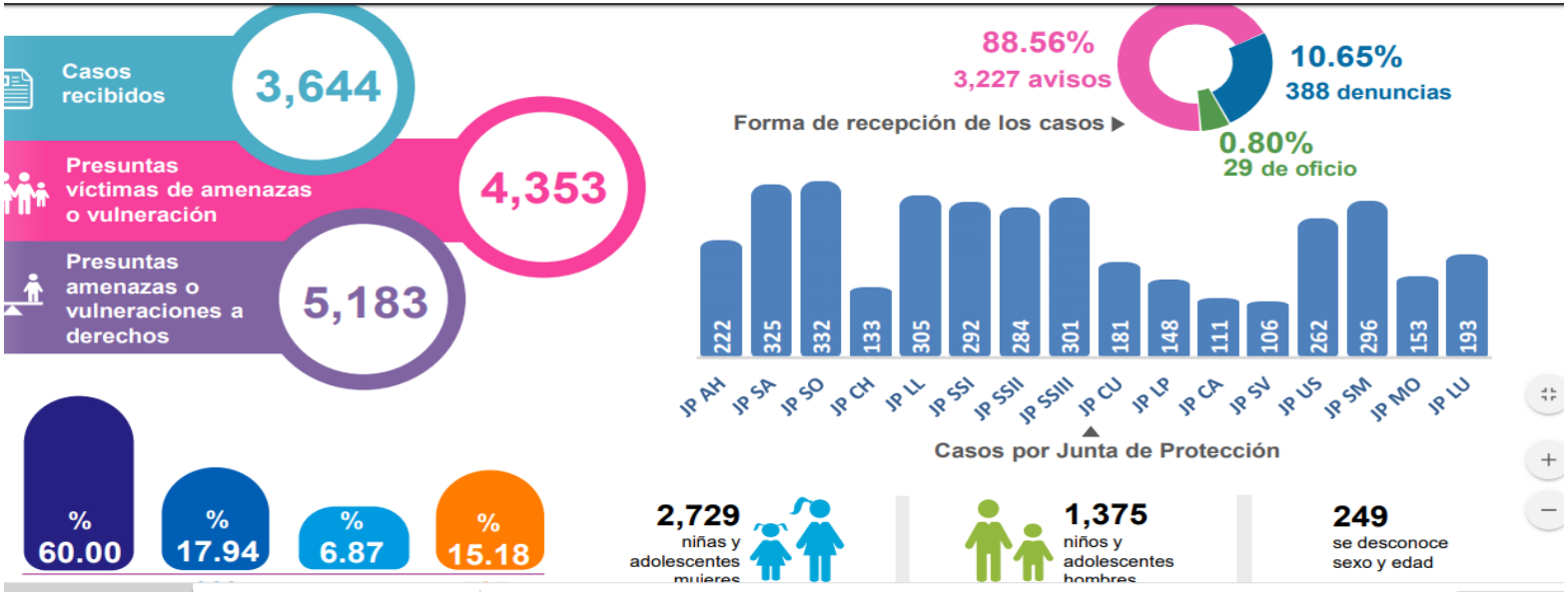

4,353
Presuntas víctimas

2,729 niñas y adolescentes mujeres
62.69%

1,375 niños y adolescentes hombres
31.59%

249
* se desconoce sexo y edad
5.72%

		Mujeres	Hombres
15-17 años	34.02% 1,481	28.07% 1,222	5.95% 259
12-14 años	17.87% 778	13.60% 592	4.27% 186
9-11 años	11.12% 484	5.61% 244	5.51% 240
0-8 años	31.27% 1,361	15.41% 671	15.85% 690

Adolescentes 12-17 años
41.67% 1,814
10.22% 445

2,259
51.90%
Adolescencia 12-17 años

Niñas y niños 0-11 años
21.02% 915
21.36% 930

1,845
42.38%
Niñez 0-11 años

* Se desconoce sexo y edad
249
5.72%

World Vision
Por los niños

5,183 supuestas amenazas o vulneraciones a derechos

Las amenazas o vulneraciones a derechos más frecuentes son:

- 3,110 a la integridad personal 60.00%
- 930 a la salud 17.94%
- 356 a la educación y cultura 6.87%.

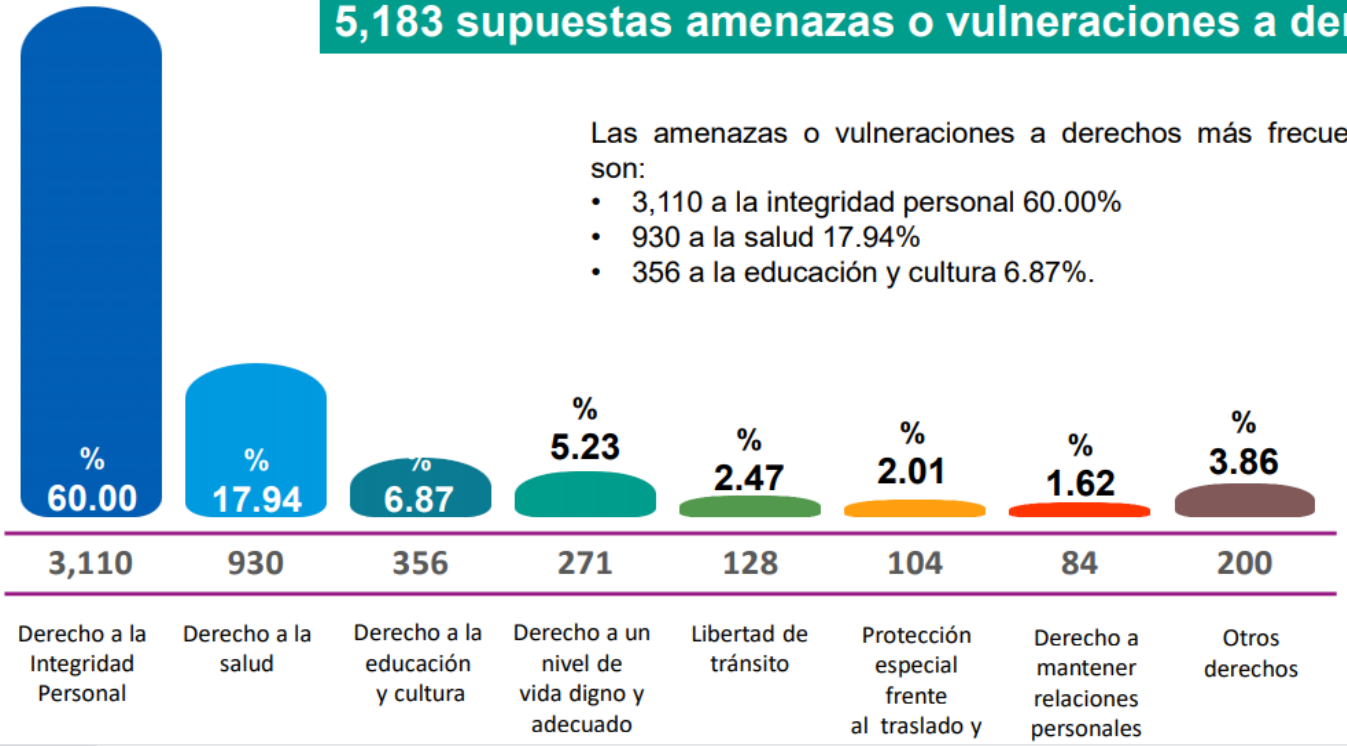

rotección

World Vision
Por los niños

Brechas en tendencias entre el Reportaje Nacional vrs el Reportaje a través de la plataforma global de WV durante el período

Externas

- La cuarentena obligatoria decretada por el Estado salvadoreño imposibilita a WVES el contacto directo con la comunidad.
- Tal como lo señalan las estadísticas es muy difícil identificar los abusos al interior de los hogares durante la cuarentena

Internas

- No han existido brechas directas para el cumplimiento del reportaje gracias al mecanismos de coordinación comunitario
- Se cerraron en el mes de junio 2 casos Nivel I gracias a la coordinación
- Este dia se abrió un nuevo caso nivel I que es coordinado correctamente con el PA-

Brecha del reportaje Incidentes II y III

- Se esta trabajando ya en la implementación del Mecanismo de Retroalimentación de queja y se pretende implementar en los primeros días del mes de Agosto.

World Vision
Por los niños

Mecanismos actuales de atención y seguimiento de casos reportados durante Covid por ON.

Capacitacion

- Se realizo una capacitación al 100% del personal sobre el rol de los colaboradores durante la pandemia COVID-19 que incluyó la obligación de reportajes

Reportaje comunitario

- Los técnicos de organización segura han realizado capacitaciones comunitarias con actores locales para identificar riesgos y amenazas y mecanismos de reporte

Diagnósticos comunitarios

- En las próximas semanas se implementara una campaña de Organización segura que incluye mecanismos de reporte comunitario para cubrir todas la brechas posibles contra riesgos y amenazas

Mecanismos actuales de atención y seguimiento de casos reportados durante Covid por ON.

- Trabajo desde casa revisando periódicamente

los reportes de campo y retroalimentándoles

- Suspensión de viajes y traslados internos y coordinación con áreas

estratégicas

Con otras áreas estratégicas (Patrocinio, PA, Monitoreo, GyC,

Comunicaciones)

- Recomendaciones al staff para atender incidentes

Recursos:

- Digitales (Laptop, teléfonos, internet)
- Protocolo ante casos sospechosos o confirmados de COVID 19 en Staff (Elaborado entre P&C, HEA, Seguridad, Finanzas) – Incluye uso de EPP

2. Respondiendo a la emergencia

- Acciones de respuesta en modo digital
- Respuestas en campo a través de socios o entidades del gobierno
- Respuesta en campo de forma directa a través de Staff y voluntariado

Recursos:

- Guías de Organización Segura, para la respuesta COVID-19
- Lineamientos de Organización Segura al Staff y voluntarios ante el COVID-19 durante actividades
  - Reportajes y análisis de casos con equipo de Organización Segura
  - Coordinación con Patrocinio
  - Coordinadores y FD, son retroalimentados sobre seguimientos de casos

RETOS

-Retroalimentación del Mecanismo comunitario de quejas para WVES por parte de punto focal Regional

-Nuevas estrategias de atención de acuerdo al Plan de Mejora de OS para A20 avanzado

-Concientizar a todos equipos de las tareas de OS utilizando nuevos mecanismos de comunicación y aprendizaje(medios digitales)

Reportaje comunitario funcionando.

World Vision
Por los niños

GRACIAS

Necesitamos a todo el mundo
para eliminar la violencia contra la niñez